



הוראות הפעלה למנשם SV-300 של חברת MINDRAY



תאור מסך וחלקיו



1. שיטת הנשמה פעילה
2. סימון להנשמה פולשנית או לא פולשנית
3. סוג חולה
4. תצוגת אזעקות
5. שדה הודעות
6. סימון השתק אזעקות
7. שימוש ב-USB
8. תאריך
9. מצב סוללה
10. פונקציות הפעלה שונות
11. פרמטרים הנשמה
12. שיטות הנשמה
13. גרפיקה
14. מוניטור

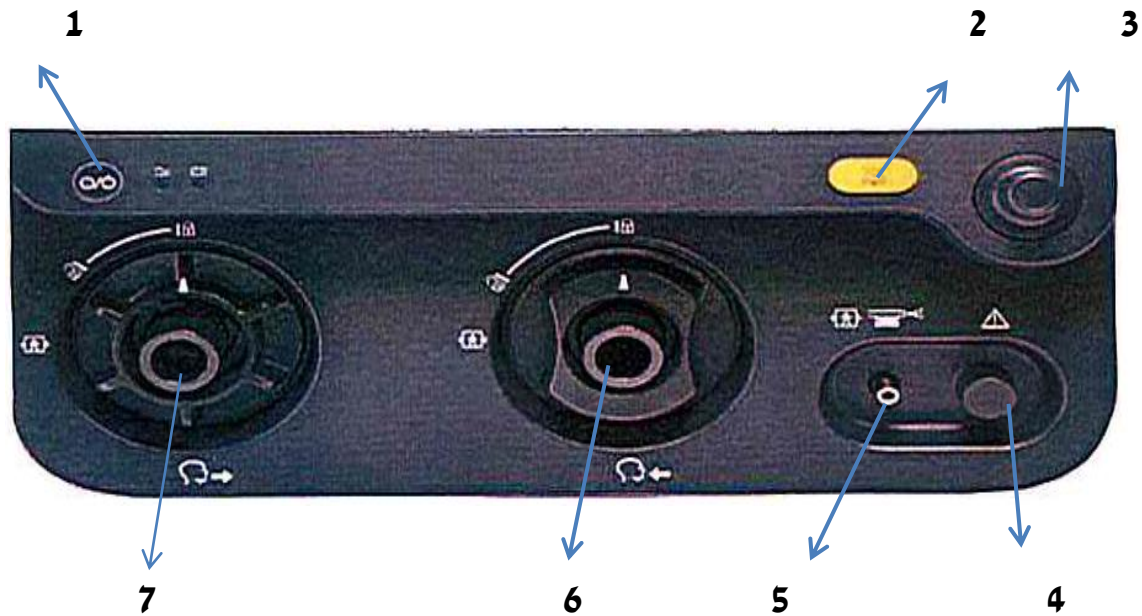

- 1 – כפתור הפעלה ראשי
- 2 – השתקת אזעקות קוליות ל-2 דקות
- 3 – בורר ראשי
- 4 – פקק צנרת בזמן TEST
- 5 – חיבור ל- NEBULIZER (אינהלציה)
- 6 – יציאה לחולה (INSPIRIUM)
- 7 – חזרה מהחולה (EXPIRIUM)

מסכים ראשוניים



1. כפתור הפעלה
2. כפתור דילוג כדי להגיע למסך הבא

1

2

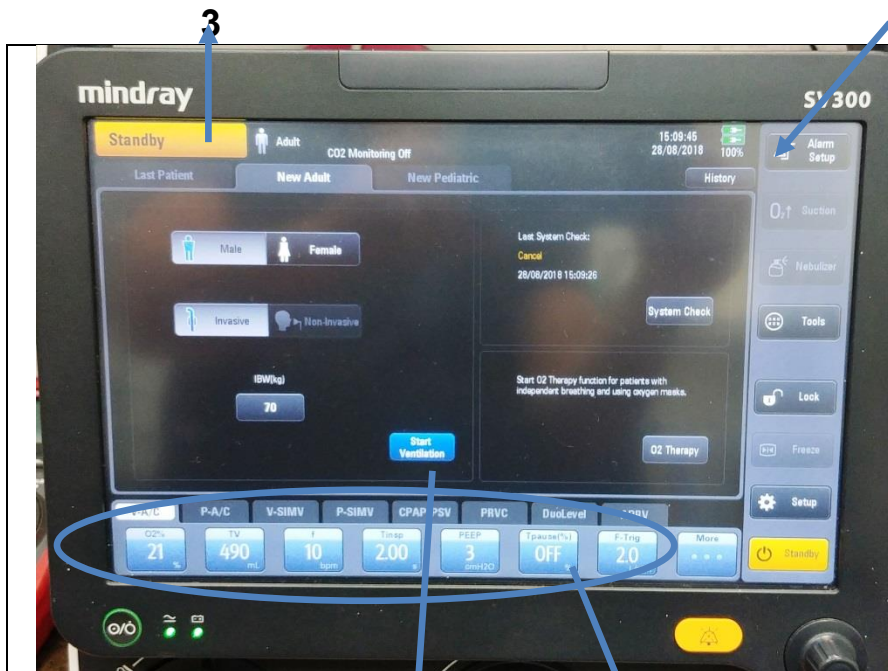

3. בוחרים Last Patient
4. שיטת הנשמה ופרמטרים
5. START VENTILATION
6. כיוון אצקאות

5

4



תאור שלבי הפעלת המכשיר

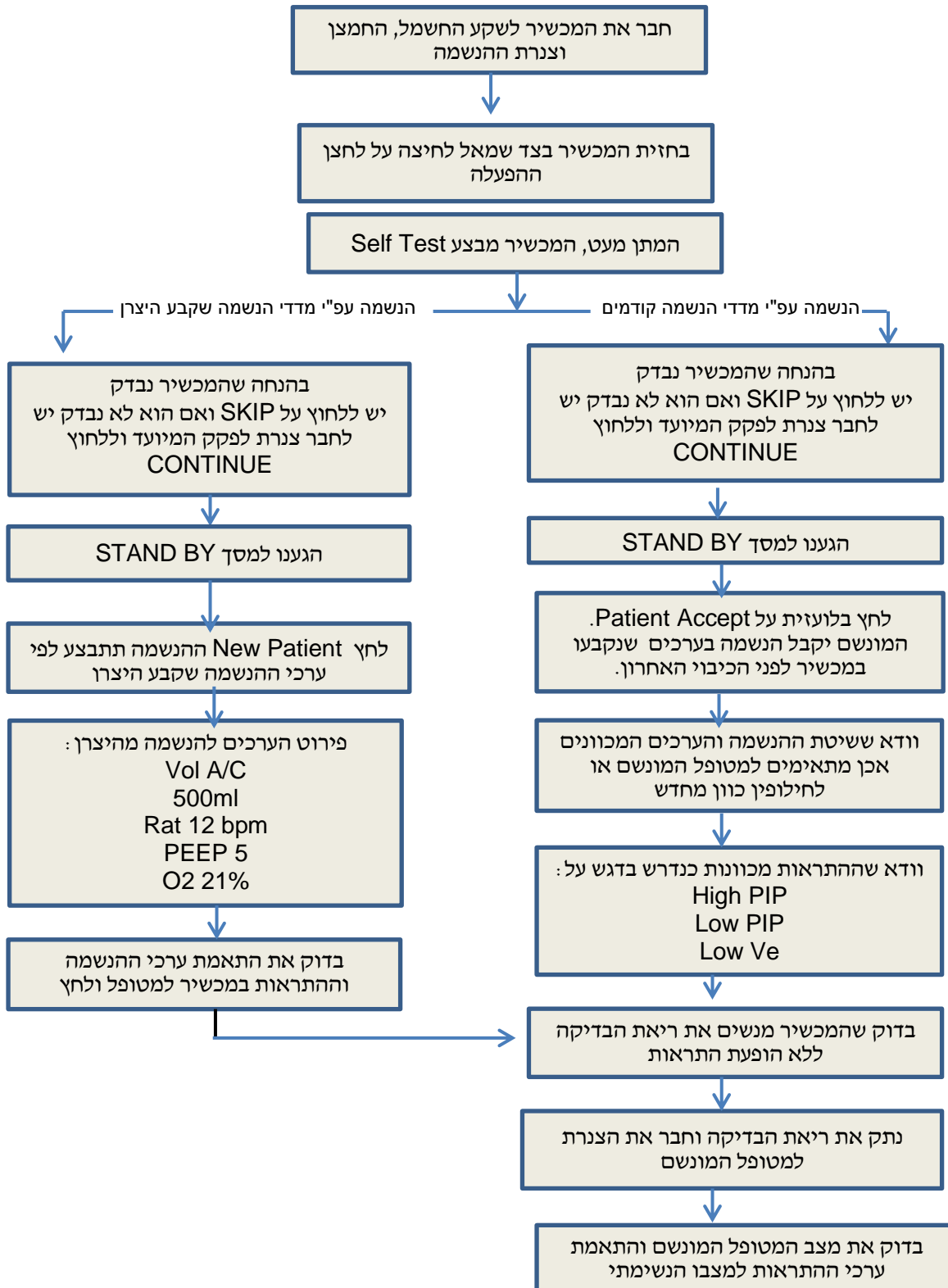

ת.ד. 8200 נתניה 42160 טל: 09-8654545 פקס: 09-8656590

P.O.B. 8200 Netanya 42160 TEL: 972-9-8654545 FAX:972-9-8656590

e-mail: yagev@yagev.com

עקרונות ההפעלה הבסיסיים

כל לחיצה על שיטת הנשמה יפתח חלון אשר בו מופיעים הפרמטרים הדרושים לשיטת ההנשמה הספציפית.



פרמטרים לכיוון

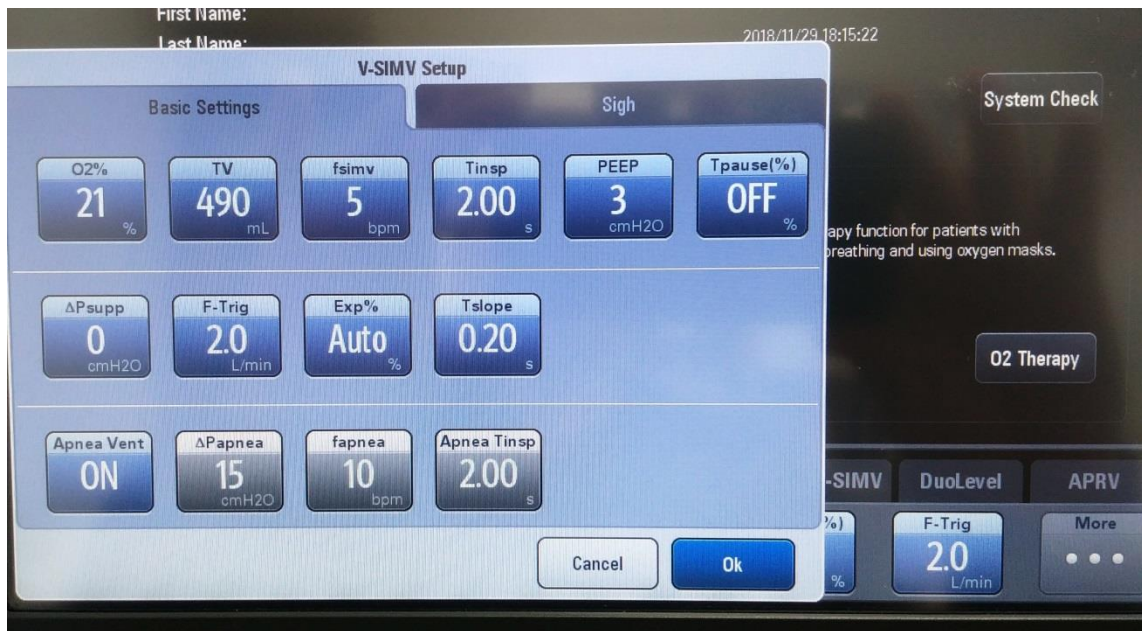

על מנת לכיוון יש לגעת באחד הלחיצים ולכווננו בעזרת בורר ראשי

כדי לקבע יש ללחוץ על כפתור זה



כאשר ישנה בעיה מופיע כיתוב בחלקו העליון של המכשיר בצבע אדום יחד עם הכיתוב מופיע בריבוע (כפי שמסומן בעיגול במרכז המסך) ערך מספרי המציג

את הבעיה **6.7**. במצב זה יש ללחוץ על חלק המסך המסומן באדום. יפתח מסך אשר בו נוכל לכוון בקלות את הערכים החדשים.

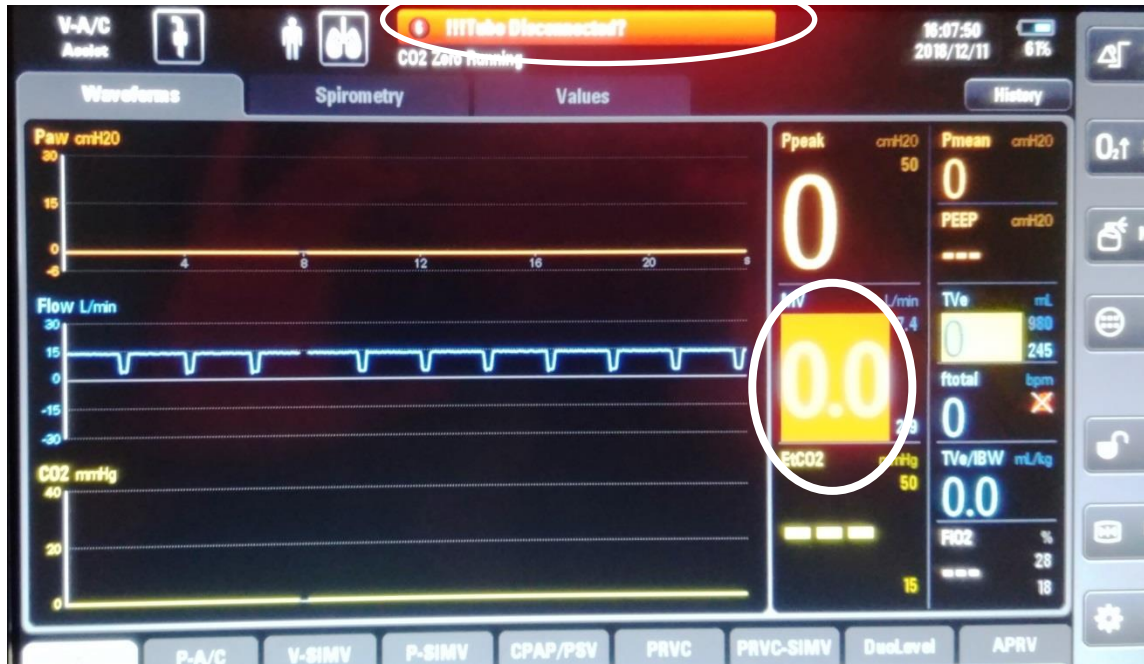

בכדי לכבות את המנשם יש להיכנס למסך STAND BY ואז ללחוץ על לחצן הכיבוי.

לכל הבהרה ושאלה ניתן להתקשר לצוות טכני יגב